



NUOVO CATASTO EDILIZIO URBANO

(D. DECRETO-LEGGE 12 APRILE 1930, N. 632)

Planimetria dell'immobile situato nel Comune di ORBASSANO Via Dei Fraschei ang. Via Rosselli
Ditta PROVINCIA DI TORINO 1000/1000
Allegata alla dichiarazione presentata all'Ufficio Tecnico Erariale di TORINO

FG. 28 N° 580

RIF. TIPO MAPP. N° 23418 DEL 10.12.86

P. TERRA

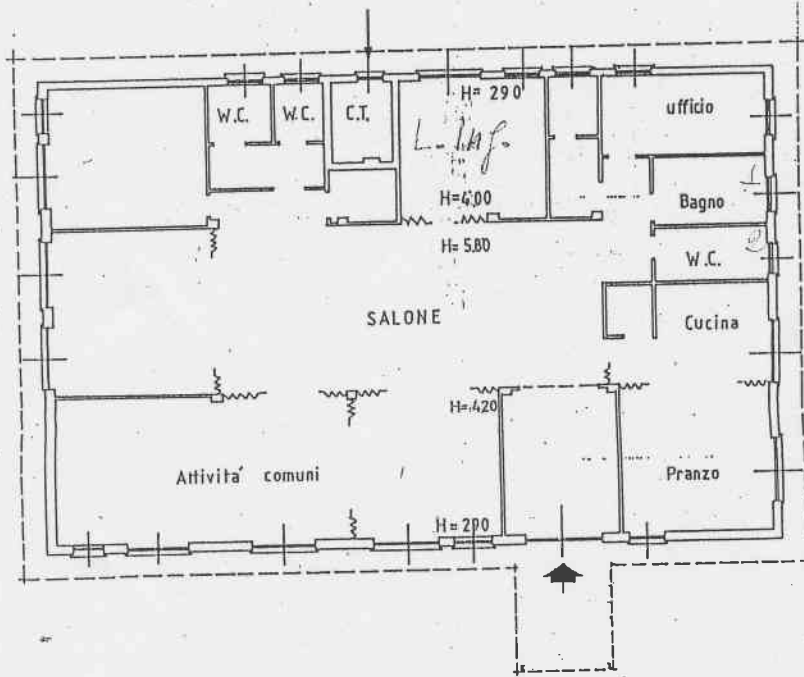

Confinante a tutti i lati: stessa ditta

ORIENTAMENTO



SCALA DI 1:200

SPAZIO RISERVATO PER LE ANNOTAZIONI D'UFFICIO

DATA 18 DIC 1986
PROF. N° 2435/3

Compilata dal DOTT. ARCHITETTO
GIORGIOMARIA RIGOTTI
(Titolo, nome e cognome del tecnico)
Iscritto all'Albo degli ARCHITETTI n° 483
della Provincia di TORINO
DATA DICEMBRE 1986
Firma: _____



NUOVO CATASTO EDILIZIO URBANO

(D. DECRETO-LEGGE 13 APRILE 1979, N. 032)

Planimetria dell'immobile situato nel Comune di ORBASSANO Via Dei Frasciei ang. Via Rosselli.
Ditta PROVINCIA DI TORINO 1000/1000

Allegata alla dichiarazione presentata all'Ufficio Tecnico Erariale di TORINO

P. INTERRATO

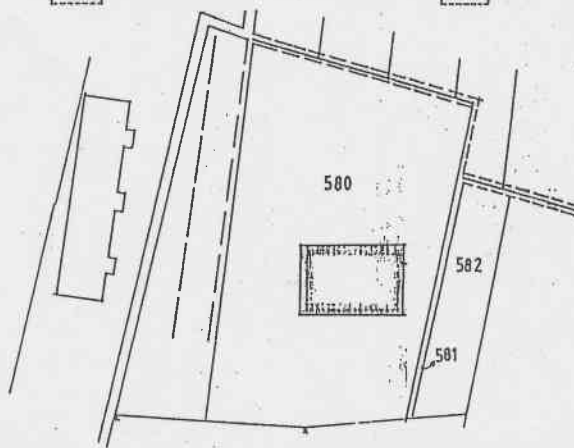
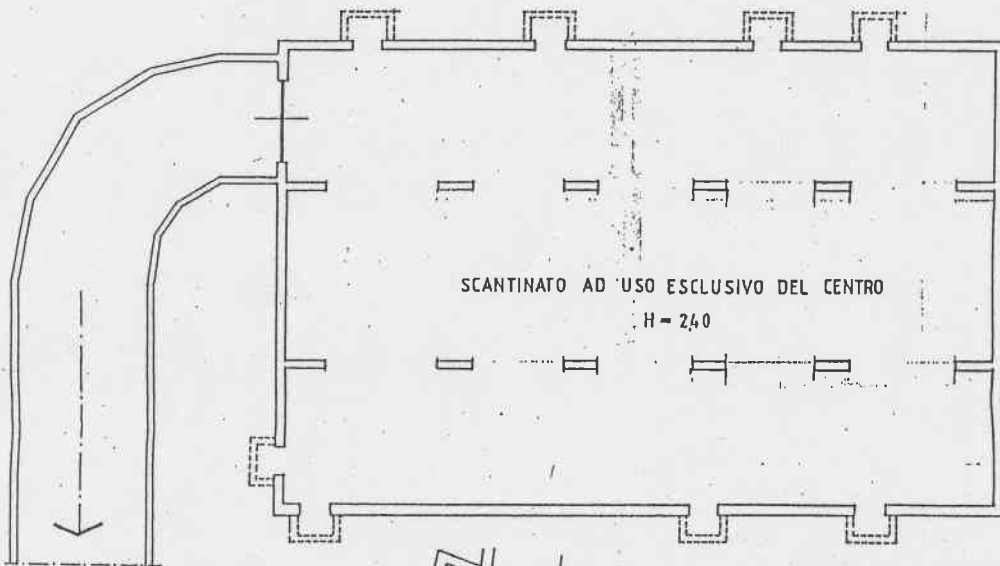

FG 28 n° 580
scala 1:500

ORIENTAMENTO



SCALA DI 1:200

SPAZIO RISERVATO PER LE ANNOTAZIONI D'UFFICIO

DATA 18 DIC. 1986
PROT. N° 435/86

Compilata dal DOTT. ARCH.
(Titolo, nome e cognome del tecnico)
GIORGIOMARIA RIGOTTI
Iscritto all'Albo degli ARCHITETTI n° 483
della Provincia di TORINO
DATA DICEMBRE 1986
Firma: [Signature]
Via [Address]
C.A.P. [Postal Code]
Prov. [Province] di [City] n° [Number]



NUOVO CATASTO EDILIZIO URBANO

(R. DECRETO-LEGGE 13 APRILE 1939, N. 852)

Planimetria dell'immobile situato nel Comune di ORBASSANO Via DANTE DI NANNI 16/INT.
Ditta COMUNE DI ORBASSANO
Allegata alla dichiarazione presentata all'Ufficio Tecnico Erariale di TORINO

FOGLIO 23 N. 290

scheda UNICA

PIANTA PIANO TERRENO

R = mt. 3.00

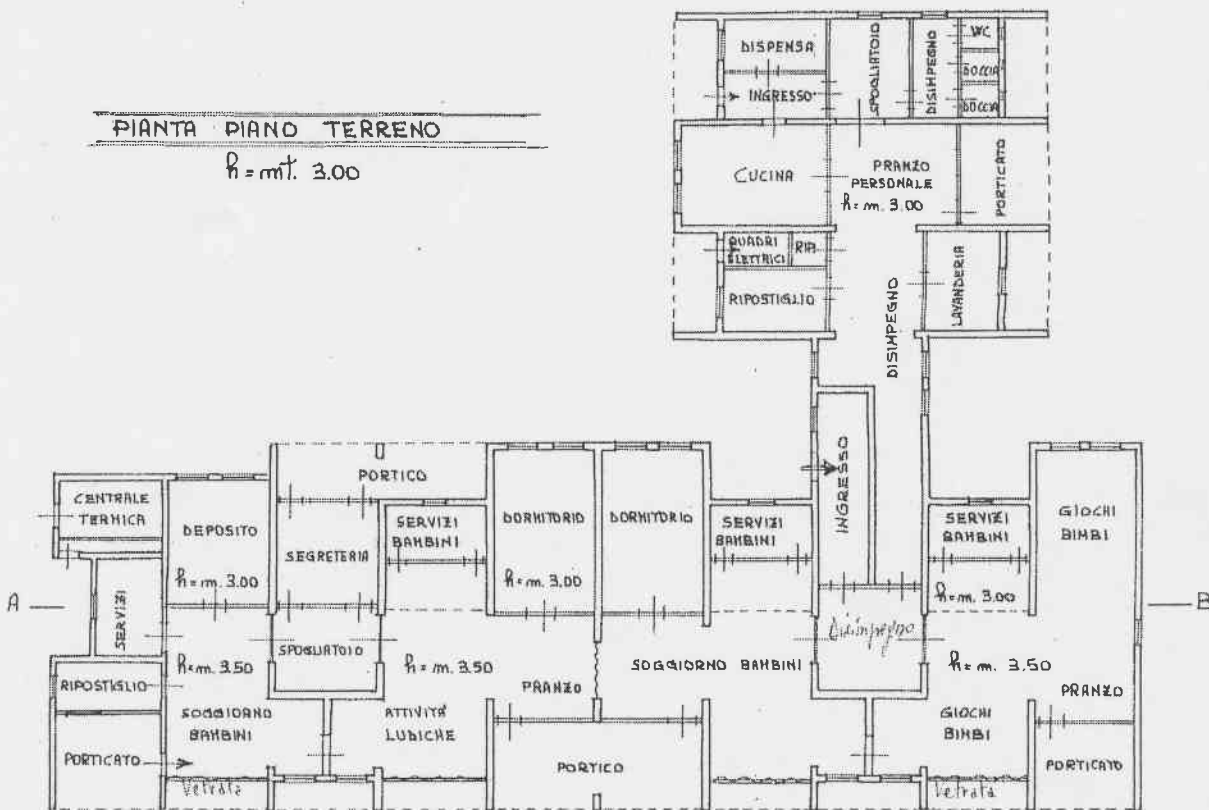

ORIENTAMENTO



SCALA DI 1:200

R da A-B verso nord = m. 3.00
da A-B verso sud = m. 3.50

SPAZIO RISERVATO PER LE ANNOTAZIONI D'UFFICIO

DATA
PROT. N°

Compilata dal GEOMETRA
(Titolo, nome e cognome del tecnico)
GIOVANNI BORSOGNO

Iscritto all'Albo dei GEOMETRI
della Provincia di TORINO

DATA 18-12-1989

Giovanni Borsogno



